

ARIT news

ข่าวกิจกรรม สำหรับวิทยบริการและเทคโนโลยีสารสนเทศ
มหาวิทยาลัยเทคโนโลยีราชมงคลพระนคร

019

January 2014
มกราคม 2557

2014

ข่าวประชาสัมพันธ์

กลุ่มวิทยบริการ

กลุ่มพัฒนานวัตกรรมและเทคโนโลยีการศึกษา

กลุ่มเทคโนโลยีสารสนเทศ

กลุ่มเครือข่ายคอมพิวเตอร์และการสื่อสาร



โครงการพัฒนาการจัดการศึกษาระบบเทคโนโลยีสารสนเทศเพื่อการเรียนรู้หลักสูตร Android Programming Advance : Graphic Animation and Media



สำนักวิทยบริการและเทคโนโลยีสารสนเทศ กำหนดจัดอบรมหลักสูตร Android Programming Advanced : Graphic Animation and Media วันที่ 24-28 กุมภาพันธ์ 2557 ณ ศูนย์การเรียนรู้ด้วยตนเอง วิทยาเขตเทเวศร์ สำนักวิทยบริการและเทคโนโลยีสารสนเทศ มหาวิทยาลัยเทคโนโลยีราชมงคลพระนคร

งานวิทยบริการ

รายงานสถิติการให้บริการยืม-คืน ทรัพยากรสารสนเทศ ประจำปีภาคการศึกษา 1/2556

สถิติการให้บริการยืม-คืน ทรัพยากรสารสนเทศ

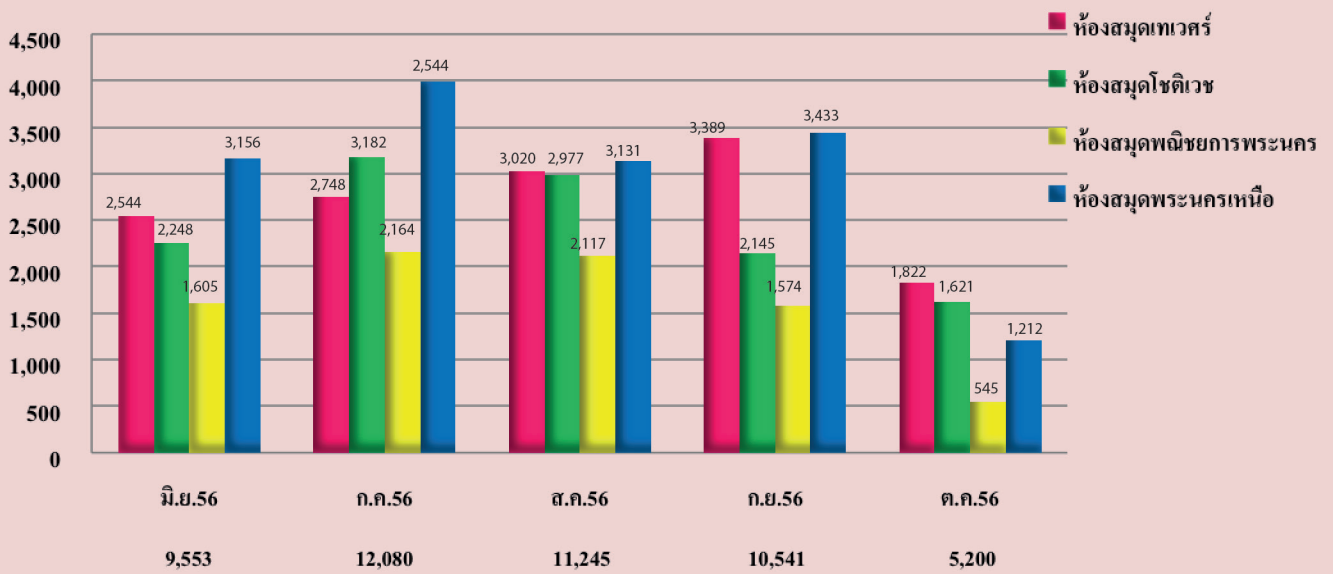

ลำดับที่	รหัสสมาชิก	ชื่อสมาชิก	ประเภทสมาชิก	จำนวนครั้งที่ยืม (รายการ)
ห้องสมุดเทเวศร์				
1.	3450400163587	นางสาวอันทนา ปาปิดตา	อาจารย์ คณะเทคโนโลยีสื่อสารมวลชน	71
2.	035350802042-0	นายเอกลักษณ์ ศรีสุขใส	นักศึกษา คณะเทคโนโลยีสื่อสารมวลชน	36
ห้องสมุดโชติเวช				
1.	3909900380491	ผศ.พจนีย์ บุญนา	อาจารย์คณะเทคโนโลยีคหกรรมศาสตร์	96
2.	125450704075-8	นางสาวนิตตา อัดตะวีริยะสุข	นักศึกษา คณะเทคโนโลยีคหกรรมศาสตร์	76
ห้องสมุดพัฒนวิชาการพระนคร				
1.	3100904017366	นางสาวอัญนิษา เลิศนครเศรษฐ์	อาจารย์ คณะบริหารธุรกิจ	62
2.	075660303120-1	นายณายุทธ์ สุธรรมมา	นักศึกษา คณะบริหารธุรกิจ	87
ห้องสมุดพระนครเหนือ				
1.	3200900667624	นายอรุณ ชลิ่งสุทธิ	อาจารย์ คณะวิศวกรรมศาสตร์	65
2.	055350405019-4	นายนิธกร อึ้งเหมอนันต์	นักศึกษา คณะวิศวกรรมศาสตร์	111

กลุ่มพัฒนานวัตกรรมและเทคโนโลยีการศึกษา

งานผลิตสื่อการเรียนการสอน

1. งาน e-Learning

- 1.1. แก้ไขรายวิชาที่มีปัญหาในระบบ e-Learning
- 1.2. สอนการใช้งานพร้อมให้คำปรึกษาในระบบ e-Learning ให้กับอาจารย์และนักศึกษาภายในมหาวิทยาลัย
- 1.3. จัดทำรายงานสรุปภาพรวมการใช้งาน
- 1.4. จัดทำคู่มือการใช้งานระบบ e-Learning จำนวน 11 รายการ
- 1.4. รายวิชาในระบบ e-Learning จำนวน 285 รายวิชา

กราฟแสดงผลรายวิชา e-Learning

ที่มีการทำกิจกรรมมากที่สุด 5 อันดับ ประจำเดือน มกราคม 2557

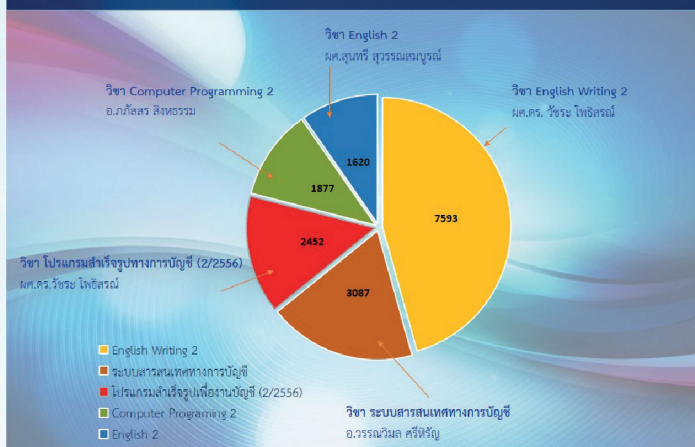

รายวิชา e-Learning ที่มีการทำกิจกรรมมากที่สุด 5 อันดับ

ประจำเดือน มกราคม 2557

1		ผศ.ดร. วชิระ โพธิ์สรณ์ วิชา English Writing 2 คณะศิลปศาสตร์ / สาขาวิชาภาษาอังกฤษเพื่อการสื่อสารสากล
2		อาจารย์สุวรรณวิมล ศรีหิรัญ วิชาการระบบสารสนเทศทางการบัญชี สาขาวิชาบัญชี คณะบริหารธุรกิจ
3		ผศ.ว.ที่ ร.ศ. วชิระ โพธิ์สรณ์ วิชา โปรแกรมสำเร็จรูปเพื่องานบัญชี คณะบริหารธุรกิจ / สาขาวิชาบัญชี
4		อาจารย์สุวรรณวิมล ศรีหิรัญ วิชา Computer Programing 2 คณะวิทยาศาสตร์และเทคโนโลยี
5		ผศ.สุนทรี สุวรรณสมบูรณ์ วิชา English 2 คณะศิลปศาสตร์

จัดทำโดย
กลุ่มพัฒนานวัตกรรมและเทคโนโลยีการศึกษา
สำนักวิทยบริการและเทคโนโลยีสารสนเทศ



2. งานผลิตบทเรียน e-Courseware จำนวน 1 รายวิชา

(วิชา ภาษาอังกฤษเพื่องานอาชีพ คณะศิลปศาสตร์)

2.1 วิเคราะห์โครงสร้างเนื้อหา

2.2 ออกแบบบทเรียนตามโครงสร้างเนื้อหา

Exercise 5
Match the statements of the concessions below which are related to each other.

Drag Word	SUBMIT	Drop Word
if you pay in 30 days.		can I change it later ?
if you order more.		if you'll agree to one of ours.
We think 15% is enough.		we will lower our prices.
It's a deal.		if you come down a little bit.

Exercise 1
Read the article below and choose the best answer.

Are supermarkets super markets?

Demand isn't a problem for supermarkets. People always need groceries. But strong demand means strong competition. And when your competitors sell the same goods as you, there's only one way to compete: sell cheaply.

Low prices mean supermarkets only earn a small margin on a lot of the goods they sell. But they have another strategy for making money—they sell products before they pay for them. Money from sales can earn interest in the bank for weeks, sometimes months, before stores pay their suppliers.

And supermarkets have another advantage compared with smaller shops. Because they order large quantities from suppliers, they can negotiate big discounts. So the biggest supermarkets can sell at the most competitive prices.

But are supermarkets really super markets? Are strong competitors, big stores and big discounts always good for customers, and for the retail business?

1. Are the supermarkets facing problem ?

- A) Yes
- B) No
- C) Not mentioned

Submit

Exercise 4
Put the above phrases into the correct dialogue between a buyer and a seller.
You can use the pattern below to help you.

Words Drag		
1	Greet the customer.	Say what you are looking for.
2	Describe the products to customers.	Ask for prices.
3	Give prices.	Ask for a discount.
4	Offer a discount.	Ask for more discount.
5	Refuse a request.	Say you will take the product.

SUBMIT

3. งานผลิตสื่อรายการวิทยุ

3.1 จัดทำ Script จำนวน 4 ตอน

3.2 อัดเสียงและตัดต่อ จำนวน 4 ตอน

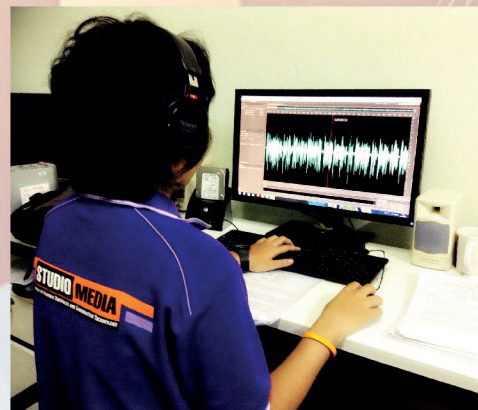

กลุ่มพัฒนานวัตกรรมและเทคโนโลยีการศึกษา

งานบริการโสตทัศนูปกรณ์

งานวันสถาปนามหาวิทยาลัย ครบรอบ ๙ ปี เมื่อวันที่ 28 มกราคม 2557 ณ หอประชุม D-Hall
คณะครุศาสตร์อุตสาหกรรม มหาวิทยาลัยเทคโนโลยีราชมงคลพระนคร



กลุ่มพัฒนานวัตกรรมและเทคโนโลยีการศึกษา

งานประชาสัมพันธ์

1. งานประชาสัมพันธ์ทางเว็บไซต์

1.1 อัปเดตข่าวสาร บทความ และภาระงาน ขึ้นสู่เว็บไซต์

<http://studio.rmutp.ac.th> จำนวน 7 เรื่อง

1.2 อัปเดตข่าวสาร บทความ และภาระงาน ขึ้นสู่เว็บไซต์

<https://www.facebook.com/studiomedia.arit> จำนวน 5 เรื่อง

1.3 อัปเดตข่าวสาร สรุปรายงานการใช้งาน e-Learning ขึ้นสู่เว็บไซต์

<http://lms.rmutp.ac.th> จำนวน 2 เรื่อง

2. งานวารสารข่าวกิจกรรม สำนักวิทยบริการและเทคโนโลยีสารสนเทศ

2.1 รวบรวมข่าวและกิจกรรมทั้งหมดของสำนักวิทยบริการและเทคโนโลยีสารสนเทศ

2.2 ออกแบบและจัดทำวารสารข่าวกิจกรรม

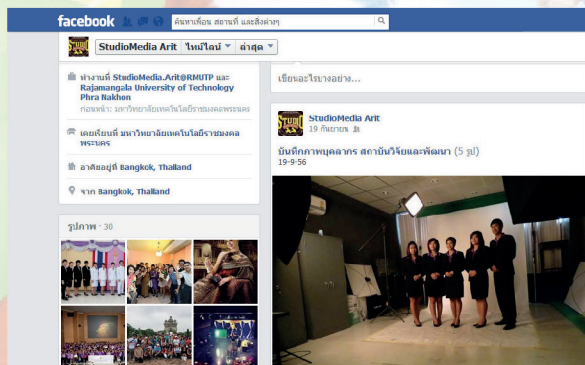

งานจัดทำเว็บไซต์ KM Blog

จัดรวบรวมเนื้อหา และเตรียมข้อมูลสำหรับแลกเปลี่ยนความรู้ ทุกวันศุกร์ของสัปดาห์

กลุ่มเทคโนโลยีสารสนเทศ

ปรับปรุงเพิ่มเติมระบบสารสนเทศเพื่อการบริหารอาคารและสถานที่

กลุ่มเทคโนโลยีสารสนเทศ ปรับปรุงและพัฒนาเพิ่มเติมระบบสารสนเทศเพื่อการบริหารอาคารและสถานที่จากเดิมใช้ชื่อว่า MIS For Building เปลี่ยนมาใช้เป็นคำว่า Building Information System (BIM) โดยสามารถเข้าใช้งานได้ที่ bim.rmutp.ac.th โดยอยู่ในขั้นตอนของการพัฒนาระบบ

- นำเข้าและแสดงข้อมูลห้องและอาคารจากข้อมูลในระบบงานการวางแผนและบริหารงบประมาณ (BPM)
- นำเข้าและแสดงผลข้อมูลห้องและอาคารจากข้อมูลฝ่ายทะเบียนในส่วนของการจัดการเรียนการสอน
- ทำหน้า เพิ่ม/แก้ไข ข้อมูลห้องและข้อมูลอาคาร
- ทำการ map ข้อมูลระหว่างสองแหล่งคือข้อมูลจากระบบงานการวางแผนและบริหารงบประมาณ (BPM) กับระบบทะเบียน เนื่องจากข้อมูลไม่ตรงกัน
- ทำการเก็บภาพข้อมูลห้องและข้อมูลแบบแปลนห้อง

สามารถเข้าใช้งานได้ที่ <http://bim.rmutp.ac.th>

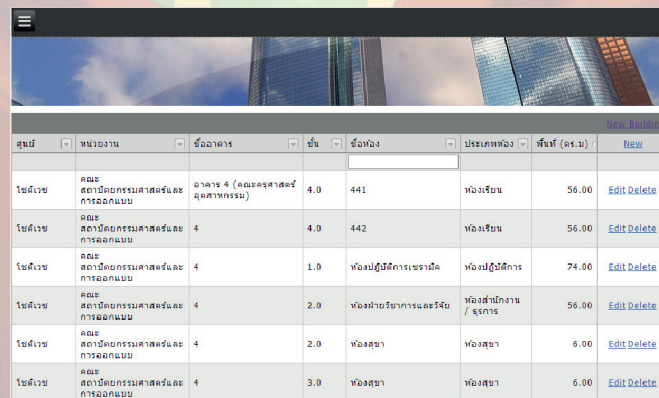

ชื่อย่อ	หน่วยงาน	ชื่ออาคาร	ชั้น	ชื่อห้อง	ประเภทห้อง	พื้นที่ (ตร.ม.)	New Building
ชยดีเว	คณะสถาปัตยกรรมศาสตร์และการออกแบบ	อาคาร 4 (คณะสถาปัตย์อุตสาหกรรม)	4.0	441	ห้องเรียน	56.00	Edit Delete
ชยดีเว	คณะสถาปัตยกรรมศาสตร์และการออกแบบ	4	4.0	442	ห้องเรียน	56.00	Edit Delete
ชยดีเว	คณะสถาปัตยกรรมศาสตร์และการออกแบบ	4	1.0	ห้องปฏิบัติการเซรามิค	ห้องปฏิบัติการ	74.00	Edit Delete
ชยดีเว	คณะสถาปัตยกรรมศาสตร์และการออกแบบ	4	2.0	ห้องปฏิบัติการและวิจัย	ห้องสำนักงาน / อู่การ	56.00	Edit Delete
ชยดีเว	คณะสถาปัตยกรรมศาสตร์และการออกแบบ	4	2.0	ห้องสุชา	ห้องสุชา	6.00	Edit Delete
ชยดีเว	คณะสถาปัตยกรรมศาสตร์และการออกแบบ	4	3.0	ห้องสุชา	ห้องสุชา	6.00	Edit Delete

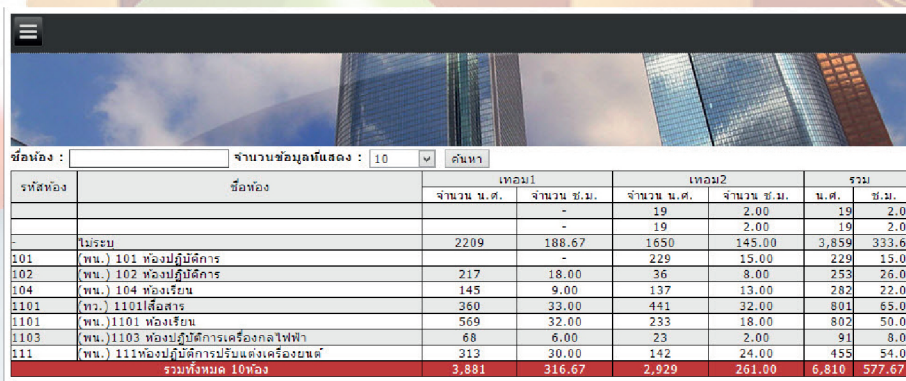

รหัสห้อง	ชื่อห้อง	เทอม1		เทอม2		รวม	
		จำนวน น.ศ.	จำนวน ช.ม.	จำนวน น.ศ.	จำนวน ช.ม.	น.ศ.	ช.ม.
			-	19	2.00	19	2.00
				19	2.00	19	2.00
-	ไม่ระบุ	2209	188.67	1650	145.00	3,859	333.67
101	พท.) 101 ห้องปฏิบัติการ			229	15.00	229	15.00
102	พท.) 102 ห้องปฏิบัติการ	217	18.00	36	8.00	253	26.00
104	พท.) 104 ห้องเรียน	145	9.00	137	13.00	282	22.00
1101	พท.) 1101 ห้องเรียน	360	33.00	441	32.00	801	65.00
1101	พท.) 1101 ห้องเรียน	569	32.00	233	18.00	802	50.00
1103	พท.) 1103 ห้องปฏิบัติการเครื่องกลไฟฟ้า	68	6.00	23	2.00	91	8.00
111	พท.) 111 ห้องปฏิบัติการปรับแต่งเครื่องยนต์	313	30.00	142	24.00	455	54.00
รวมทั้งหมด 10ห้อง		3,881	316.67	2,929	261.00	6,810	577.67

กลุ่มเครือข่ายคอมพิวเตอร์และการสื่อสาร

งานติดตั้งระบบ

กลุ่มเครือข่ายคอมพิวเตอร์และการสื่อสาร ได้ดำเนินการติดตั้งระบบเครือข่าย จำนวน 1 จุด ณ ศูนย์ไซโตเวซ โดยส่งเจ้าหน้าที่ดำเนินการติดตั้ง UPS ขนาด 2000VA/1800W จำนวน 1 เครื่อง เพื่อเป็นการป้องกันอุปกรณ์เกิดความเสียหายเวลาเกิดเหตุไฟฟ้าขัดข้อง

