

แบบบันทึกการแลกเปลี่ยนเรียนรู้ (KM)

เรื่อง การใช้โปรแกรมตัดต่อวิดีโอ Adobe Premiere Pro : การสร้างโปรเจกต์ใหม่

ของชุมชนนักปฏิบัติสตูดิโอ (Studio Media)

วันศุกร์ ที่ ๒๘ เมษายน พ.ศ. ๒๕๖๐ เวลา ๑๑.๐๐ – ๑๒.๐๐ น.

ชื่อชุมชนนักปฏิบัติ ชุมชนสตูดิโอ (Studio Media)

หน่วยงาน ชุมชนนักปฏิบัติหน่วยงานสนับสนุน กลุ่มงานพัฒนานวัตกรรมและเทคโนโลยีการศึกษา

สำนักวิทยบริการและเทคโนโลยีสารสนเทศ มหาวิทยาลัยเทคโนโลยีราชมงคลพระนคร

รายชื่อสมาชิก

คุณเอื้อ	นายธนาวุฒิ	นิลมณี
คุณอำนวย	นายนพชัย	ทิพย์ไกรราช
คุณลิขิต	น.ส.มัณฑนา	ตุลยนิษกะ
คุณกิจ	นายกิตติ	แย้มวิชา
คุณประสาน	น.ส.วันธนา	แก้วผาบ

สมาชิกในกลุ่ม

๑. น.ส.จตุติมา	พุลสวัสดิ์
๒. นายกุลภัทร	พลายพลอยรัตน์
๓. นายนรินทร์	จิตต์มันการ
๔. น.ส.ปัญญาพร	แสงสมพร
๕. นายศักดิ์เทพ	จำนงค์ลาภ
๖. นายมงคล	ชนะบัว
๗. น.ส.พัฒนาพร	ดอกไม้
๘. นายกฤษณ์	จำนงนิตย์
๙. นายปฐมพงศ์	จำนงค์ลาภ
๑๐. นายอุเทน	พรหมมิ
๑๑. น.ส.นฤมล	ชุมคช
๑๒. น.ส.ดลวรรณ	สุทธิวัฒน์กำจร

๑๓. นายปิยะนนท์

ศุภจรรย์วิชัย

ผู้เล่า	รายละเอียดของเรื่อง	สรุปความรู้ที่ได้
<p>นายกิตติ แย้มวิชา</p>	<p>การสร้างโปรเจกต์ใหม่ ก่อนที่จะเริ่มงานตัดต่อวิดีโอใน Adobe Premiere Pro เรามาทำความเข้าใจจักกันก่อนว่าหน้าต่างของโปรแกรมเป็นอย่างไร ส่วนไหนใช้ทำอะไรบ้าง เพื่อการทำงานที่มีประสิทธิภาพและลดขั้นตอนในการทำงาน โปรแกรม Adobe Premiere Pro</p> <p>การสร้างโปรเจกต์ใหม่</p> <ol style="list-style-type: none"> เปิดโปรแกรมขึ้นมาแล้วคลิก ไอคอน New Project ปรากฏหน้าต่าง NEW Project ขึ้นมา ให้ปรับค่าของโปรเจกต์ตามที่ต้องการ คลิกปุ่ม Browse เพื่อเลือก ตำแหน่งในการบันทึกไฟล์ พิมพ์ชื่อโปรเจกต์ที่ต้องการ คลิกปุ่ม OK ปรากฏหน้าต่างๆ New Sequence ปรับแต่งค่าของซีควนส์ให้ตรงตามการใช้งาน พิมพ์ชื่อซีควนส์ที่ต้องการ คลิกปุ่ม OK เมื่อสร้างเสร็จเรียบร้อย โปรแกรมจะเปิดพื้นที่ทำงานของโปรเจกต์ใหม่ที่เราเพิ่งสร้างขึ้นมา 	<p>การสร้างโปรเจกต์ใหม่</p> <ol style="list-style-type: none"> เปิดโปรแกรมขึ้นมาแล้วคลิก ไอคอน New Project ปรากฏหน้าต่าง NEW Project ขึ้นมา ให้ปรับค่าของโปรเจกต์ตามที่ต้องการ คลิกปุ่ม Browse เพื่อเลือก ตำแหน่งในการบันทึกไฟล์ พิมพ์ชื่อโปรเจกต์ที่ต้องการ คลิกปุ่ม OK ปรากฏหน้าต่างๆ New Sequence ปรับแต่งค่าของซีควนส์ให้ตรงตามการใช้งาน พิมพ์ชื่อซีควนส์ที่ต้องการ คลิกปุ่ม OK เมื่อสร้างเสร็จเรียบร้อย โปรแกรมจะเปิดพื้นที่ทำงานของโปรเจกต์ใหม่ที่เราเพิ่งสร้างขึ้นมา

การสร้างโปรเจกต์ใหม่

ก่อนที่จะเริ่มงานตัดต่อวิดีโอใน Adobe Premiere Pro เรามาทำความรู้จักกันก่อนว่าหน้าต่างของโปรแกรมเป็นอย่างไร ส่วนไหนใช้ทำอะไรบ้าง เพื่อการทำงานที่มีประสิทธิภาพและลดขั้นตอนในการทำงาน โปรแกรม Adobe Premiere Pro

การสร้างโปรเจกต์ใหม่

1. เปิดโปรแกรมขึ้นมาแล้วคลิกไอคอน New Project
2. ปรากฏหน้าต่าง NEW Project ขึ้นมา ให้ปรับค่าของโปรเจกต์ตามที่ต้องการ
3. คลิกปุ่ม Browse เพื่อเลือกตำแหน่งในการบันทึกไฟล์
4. พิมพ์ชื่อโปรเจกต์ที่ต้องการ
5. คลิกปุ่ม OK
6. ปรากฏหน้าต่างๆ New Sequence
7. ปรับแต่งค่าของซีควนส์ให้ตรงตามการใช้งาน
8. พิมพ์ชื่อซีควนส์ที่ต้องการ
9. คลิกปุ่ม OK
10. เมื่อสร้างเสร็จเรียบร้อย โปรแกรมจะเปิดพื้นที่ทำงานของโปรเจกต์ใหม่ที่เราเพิ่งสร้างขึ้นมา

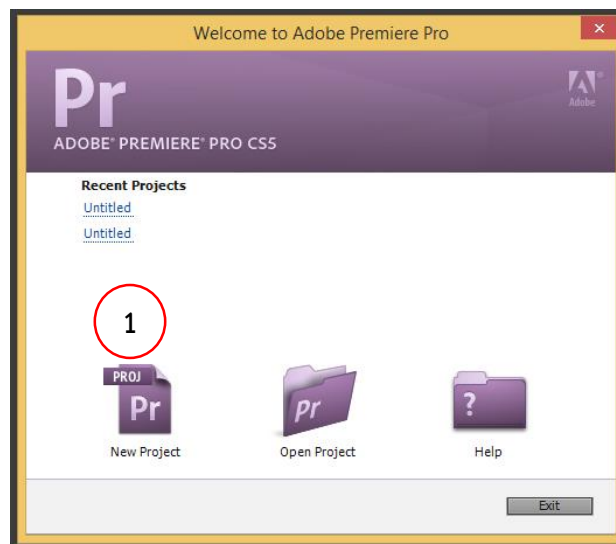

ภาพการเปิดโปรเจกต์ใหม่

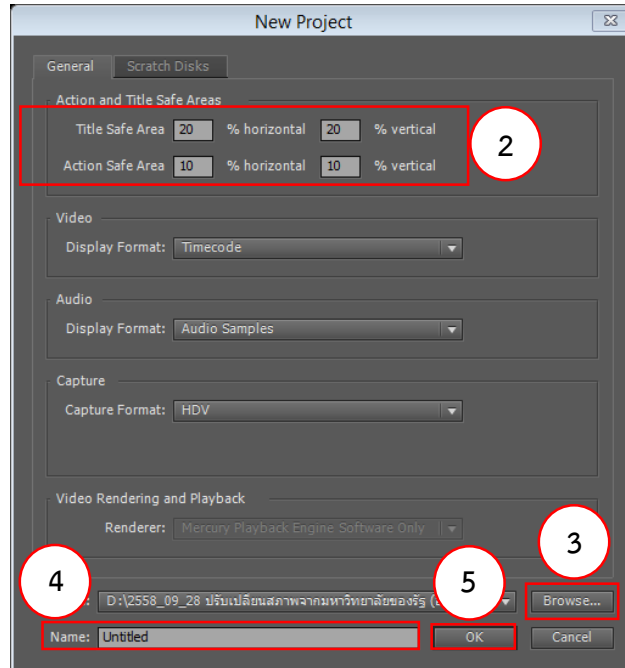

ภาพการเปิดโปรเจกต์ใหม่ New Project

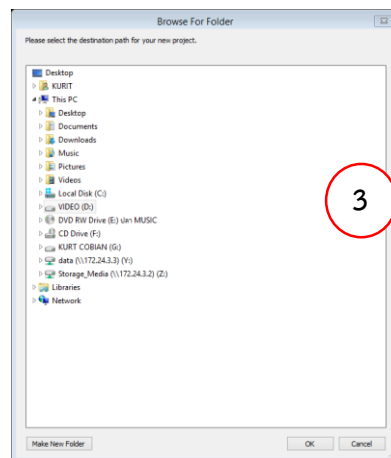

ภาพหน้าต่างที่ใช้ในการค้นหา

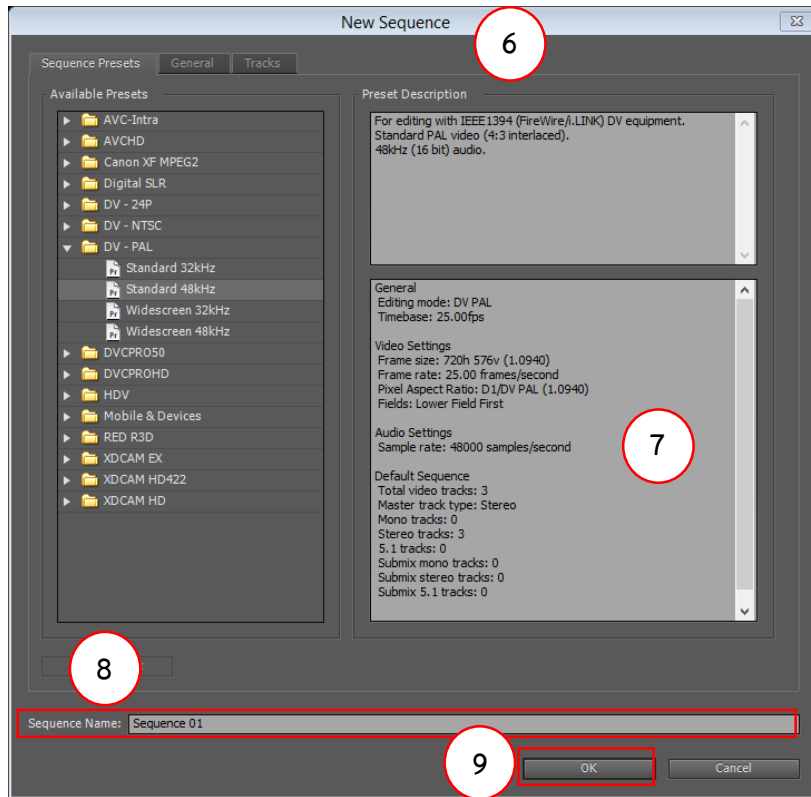

ภาพการสร้างซีควেনส์ใหม่

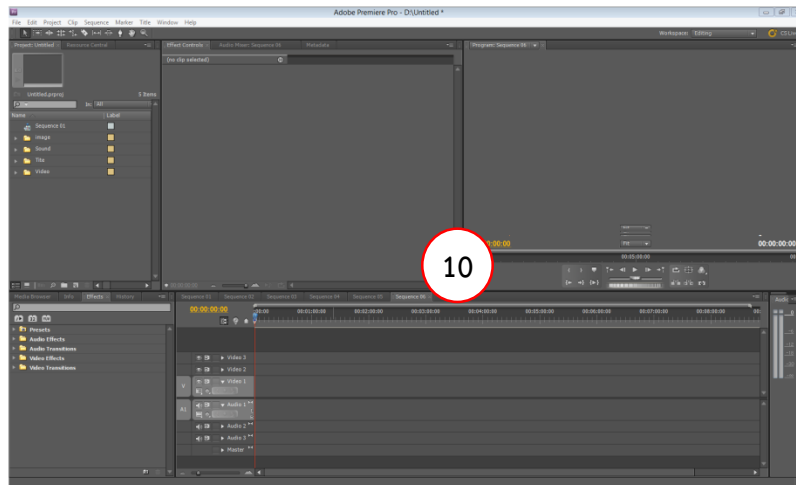

ภาพการสร้างโปรเจกต์ใหม่

ภาพประกอบการแลกเปลี่ยนเรียนรู้ (KM) ของชุมชนสตูดิโอ (Studio Media)

