

แบบบันทึกการแลกเปลี่ยนเรียนรู้ (KM)

เรื่อง การใช้โปรแกรมจัดการไฟล์ภาพถ่าย Adobe Photoshop Lightroom : การแบ่งการทำงานเป็นส่วนๆ
ของชุมชนนักปฏิบัติสตูดิโอ (Studio Innovative)

วันอังคารที่ ๕ กันยายน พ.ศ. ๒๕๖๐ เวลา ๐๙.๓๐ - ๑๒.๐๐ น.

ชื่อชุมชนนักปฏิบัติ ชุมชนสตูดิโอ (Studio Innovative)

หน่วยงาน ชุมชนนักปฏิบัติหน่วยงานสนับสนุน กลุ่มงานพัฒนานวัตกรรมและเทคโนโลยีการศึกษา
สำนักวิทยบริการและเทคโนโลยีสารสนเทศ มหาวิทยาลัยเทคโนโลยีราชมงคลพระนคร

รายชื่อสมาชิก

คุณเอื้อ	นายธนาวุฒิ	นิลมณี
คุณอำนวย	นายนพชัย	ทิพย์ไกรลาศ
คุณลิขิต	นางสาวมณฑนา	ตุลยนิษกะ
คุณกิจ	นายปฐมพงศ์	จำนงค์ลาภ
คุณประสาน	นางสาวณิชากร	พันธ์บัวหลวง

สมาชิกในกลุ่ม

๑. นายรินทร์ จิตต์มันการ
๒. น.ส.ปัญญาพร แสงสมพร
๓. นายศักดิ์เทพ จำนงค์ลาภ
๔. นายกุลภัทร พลายพลอยรัตน์
๕. นายกฤษณ์ จำนงนิตย์
๖. นายกิตติ แยมวิชา
๗. นางสาววันธนา แก้วผาบ
๘. นายอุเทน พรหมมี
๙. น.ส.นฤมล ชุมคช
๑๐. น.ส.ดลวรรณ สุทธิวัฒนกำจร
๑๑. นายปิยะนนท์ ศุภจริยวิชัย
๑๒. น.ส.จตุมา พูลสวัสดิ์
๑๓. นายมงคล ชนะบัว
๑๔. นางสาวพัฒนาพร ดอกไม้

ผู้เล่า	รายละเอียดของเรื่อง	สรุปความรู้ที่ได้
นายอุเทน พรหมมิ	Adobe Photoshop Lightroom แบ่งส่วนการทำงานเป็นส่วนๆ เรียกว่าโมดูล โดยแต่ละโมดูล จะทำหน้าที่ในการจัดการภาพที่แตกต่างกันไป	<p>โปรแกรม Lightroom สามารถแบ่งโหมดการทำงานหลักๆ ได้ดังต่อไปนี้</p> <ol style="list-style-type: none"> 1. Library เอาไว้จัดการหมวดหมู่รูปให้เป็นระบบ รวมไปถึงเรื่องของการปรับแต่งภาพเบื้องต้น 2. Develop เป็นส่วนสำหรับตกแต่งภาพแบบละเอียด 3. Map เป็นส่วนของการกำหนดจุดพิกัดของการถ่ายภาพ 4. Book การจัดทำหนังสือ หรือสมุดภาพ หลังจากที่ได้แต่งภาพเสร็จ สามารถนำภาพมาทำเป็นหนังสือหรือสมุดภาพ 5. SlideShow คือส่วนที่นำเอาภาพมาสร้างเป็น Slideshow 6. Print ส่วนใช้สำหรับจัดการและกำหนดรูปแบบของการพิมพ์ภาพแบบต่างๆ 7. Web ส่วนใช้แอดมินชอบเป็นพิเศษ เป็นส่วนที่สำหรับนำภาพมาสร้างเป็นเว็บแกลอรี่ได้ สามารถนำไปอัปขึ้น Server ได้

Adobe Photoshop Lightroom แบ่งส่วนการทำงานเป็นส่วนๆ เรียกว่าโมดูล โดยแต่ละโมดูล จะทำหน้าที่ในการจัดการภาพที่แตกต่างกันไปคือ

1. โมดูล Library สำหรับการจัดระเบียบภาพถ่าย การแก้ไขข้อมูลเมตาของภาพถ่าย การจัดหมวดหมู่ ย้าย ลบ ค้นหา ภาพถ่ายและการปรับแต่งภาพเบื้องต้น การตัดและปรับแต่งวิดีโอ

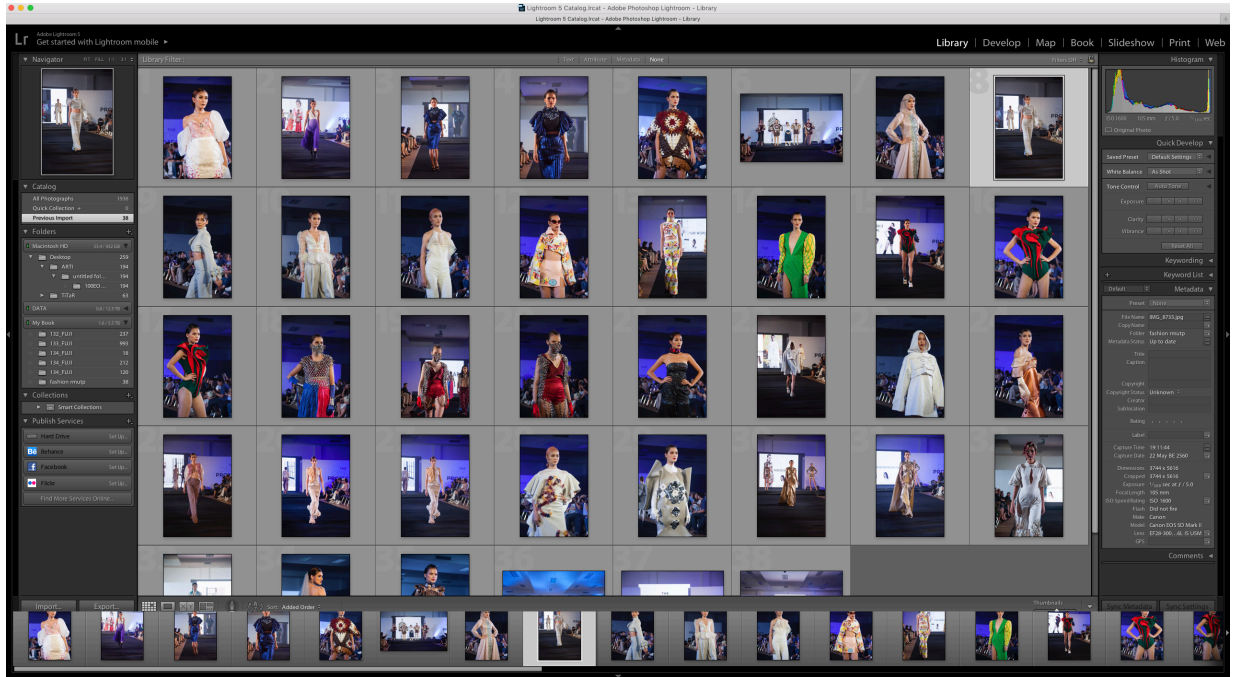

2. โมดูล Develop สำหรับการโปรเซสไฟล์ต่างๆ ในโมดูลนี้จะมีเครื่องมือต่างๆ ที่จำเป็นในการโปรเซสไฟล์ RAW และ JPEG

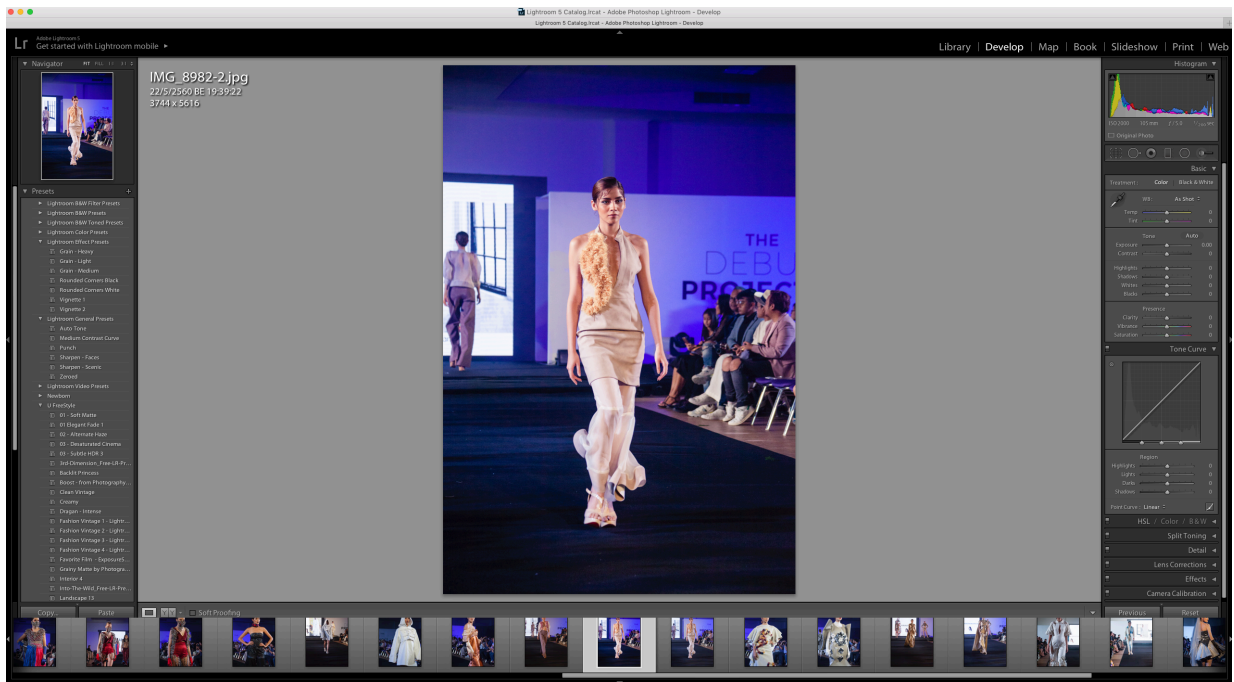

3. โมดูล Map สำหรับใช้ติดตามข้อมูลพิกัด GPS ให้กับภาพถ่าย ต้องงเชื่อมต่ออินเทอร์เน็ตด้วยจึงจะสามารถใช้งานได้ เนื่องจากโมดูลนี้จะลิงค์ข้อมูลแผนที่จากทาง Google Maps ขึ้นมาใช้งาน ถ้าไม่ต่ออินเทอร์เน็ตด้วยจะทำอะไรไม่ได้

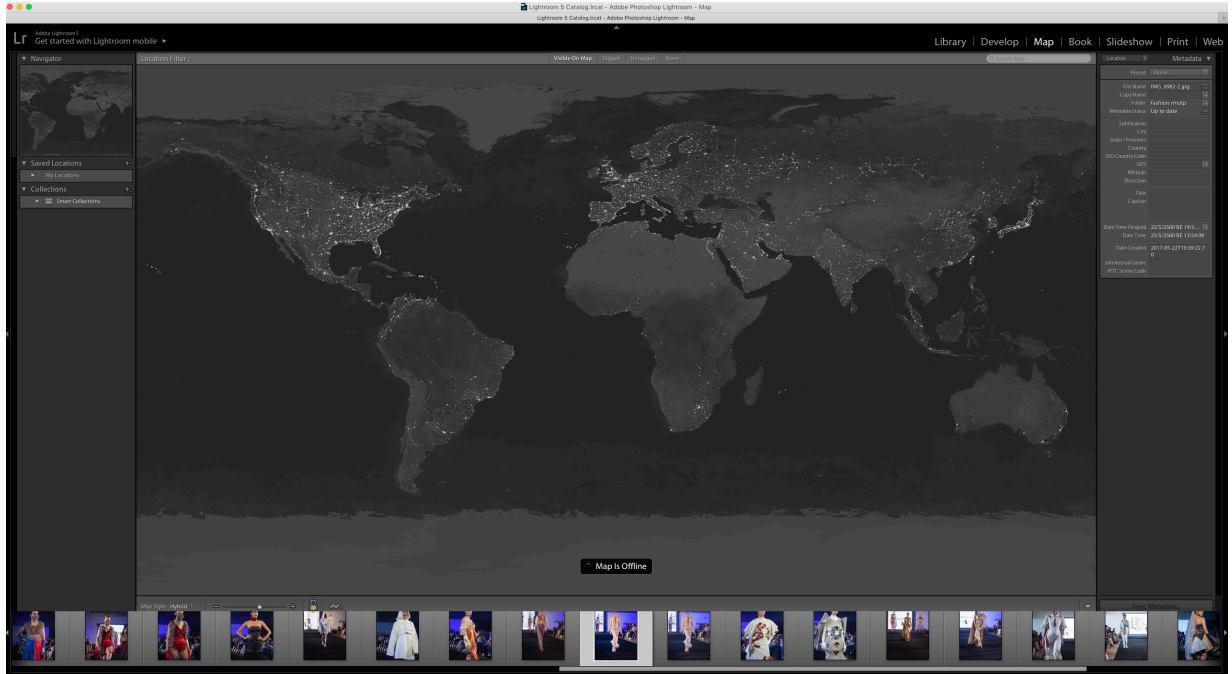

4. โมดูล Book สำหรับออกแบบหนังสือภาพถ่ายของเราเอง (Photo book) เมื่อทำเสร็จสามารถอัปโหลดไปที่เซิร์ฟเวอร์ของ Blurb ซึ่งเป็นผู้ให้บริการพิมพ์หนังสือภาพถ่ายได้ทันที หรือจะ Export ให้เป็นไฟล์ PDF เพื่อนำไปพิมพ์เองได้

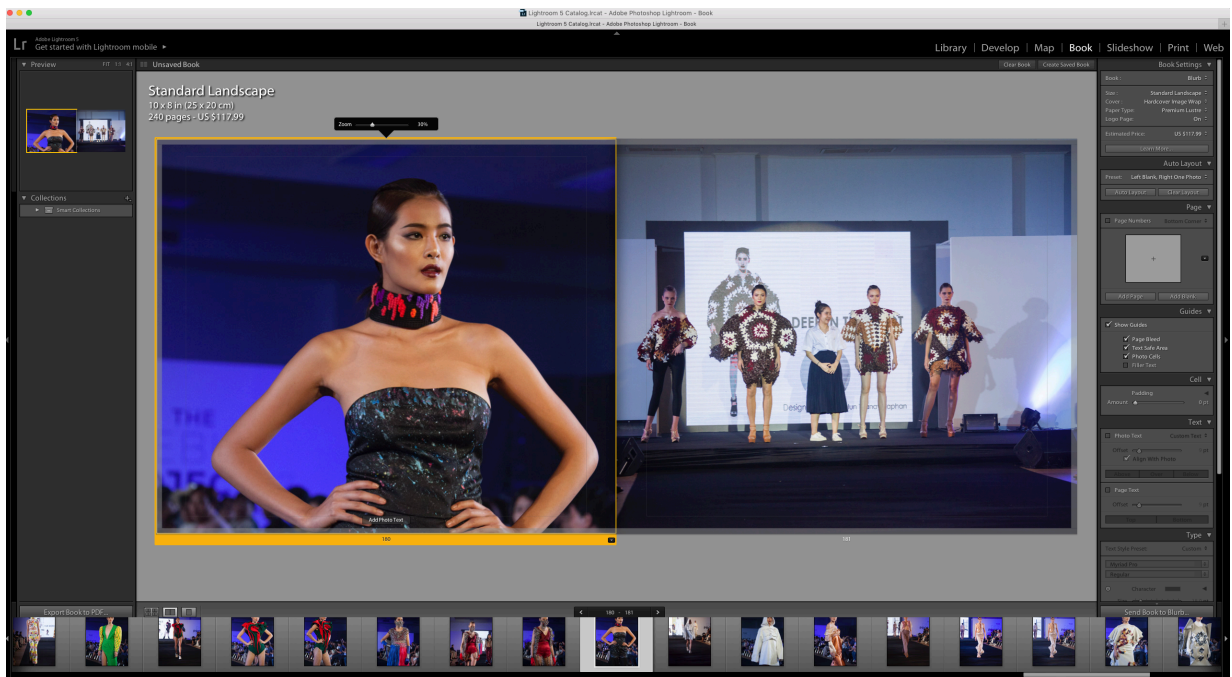

5. โมดูล Slideshow สำหรับการนำภาพถ่ายมาทำเป็นสไลด์โชว์ สามารถใส่ดนตรีประกอบได้ หรือจะ Export สไลด์โชว์ที่ทำเสร็จแล้วไปเป็นไฟล์วิดีโอก็ได้

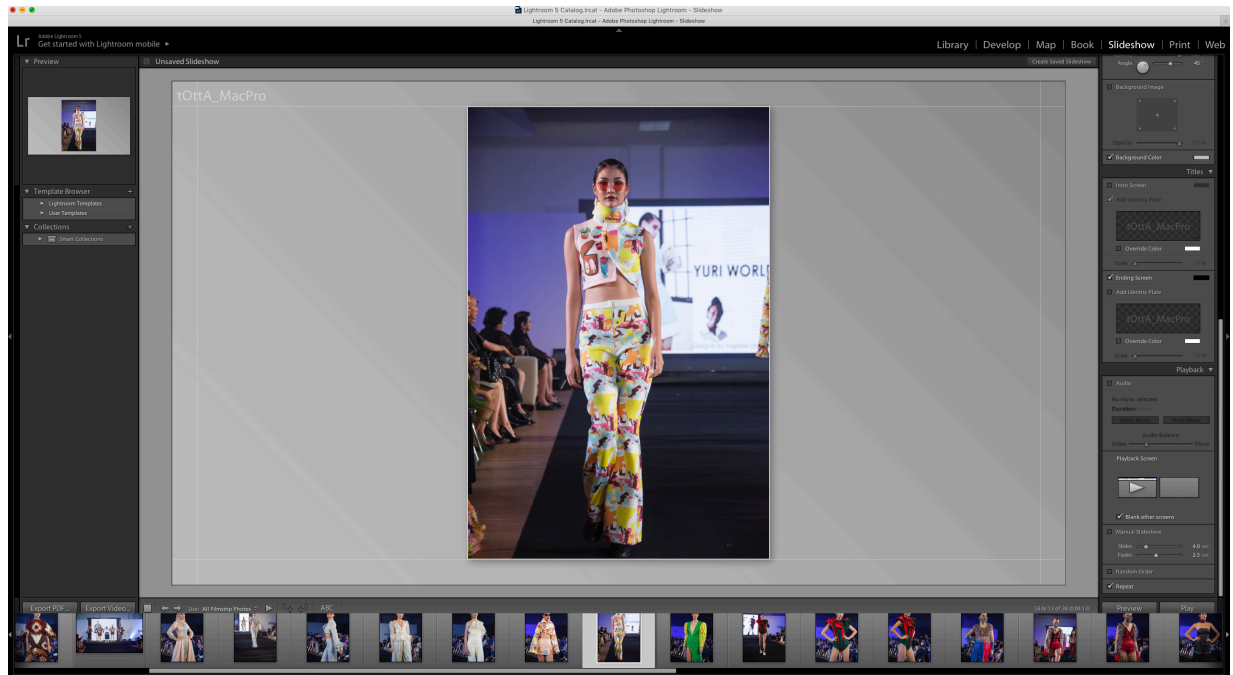

6. โมดูล Print สำหรับการพิมพ์ภาพถ่ายด้วยตัวเองในโมดูลนี้เราสามารถที่จะจัดการเลย์เอาท์ของงานพิมพ์ได้

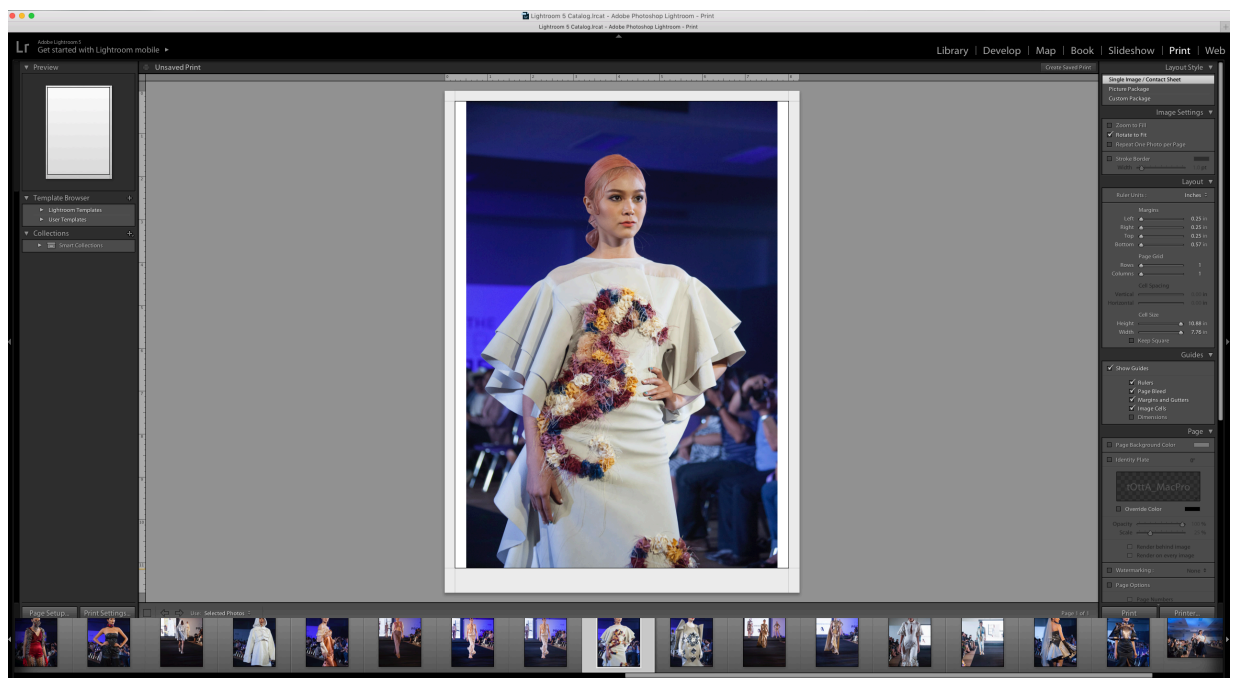

7. โมดูล Web สำหรับออกแบบและสร้างเว็บแกลลอรี่ด้วยตัวเอง ในโมดูลนี้จะมีเทมเพลตสำเร็จรูปสวยๆ ให้เราเลือกใช้งานพร้อมทั้งบริการอัปโหลดไฟล์ทั้งหมดขึ้นไปยังเซิร์ฟเวอร์ได้ทันที

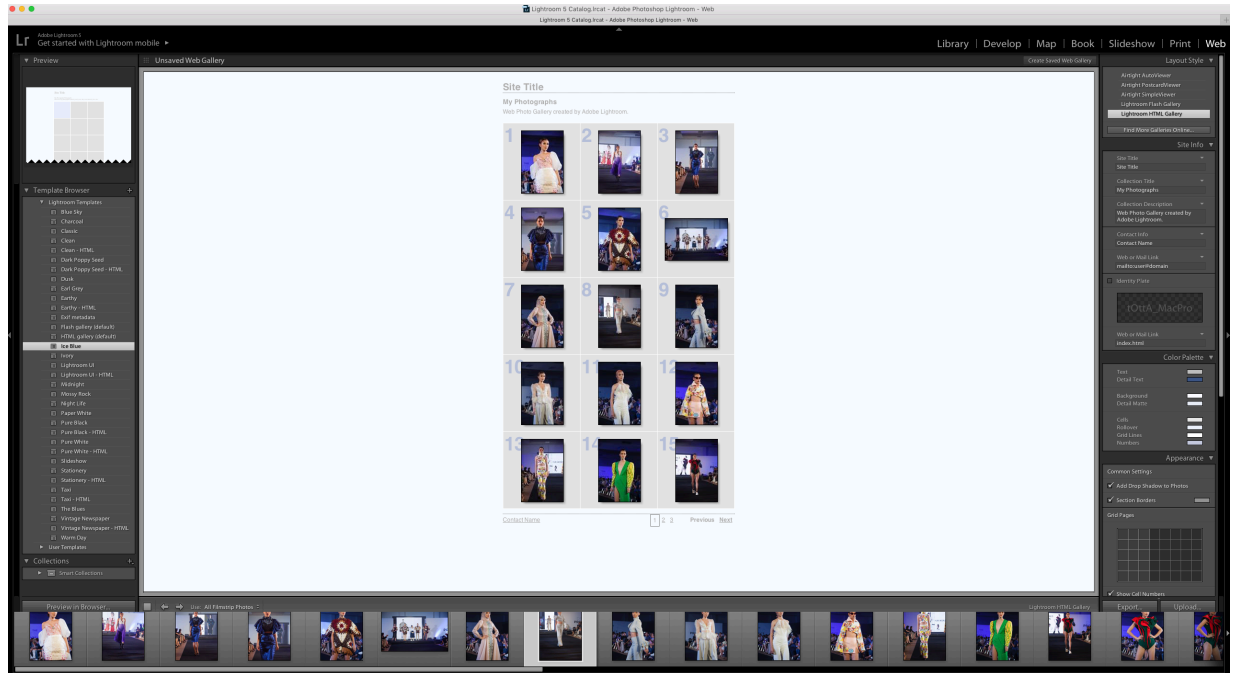

ภาพการประชุมแลกเปลี่ยนเรียนรู้ (KM) ของชุมชนนักปฏิบัติสตูดิโอ (Studio Innovative)

